

Contabilità Aziendale

La Contabilità Aziendale offre concrete soluzioni ai bisogni di chi in Azienda si occupa di contabilità generale, contabilità clienti e fornitori, controllo di gestione, contabilità IVA: sia a livello operativo sia a livello direzionale.

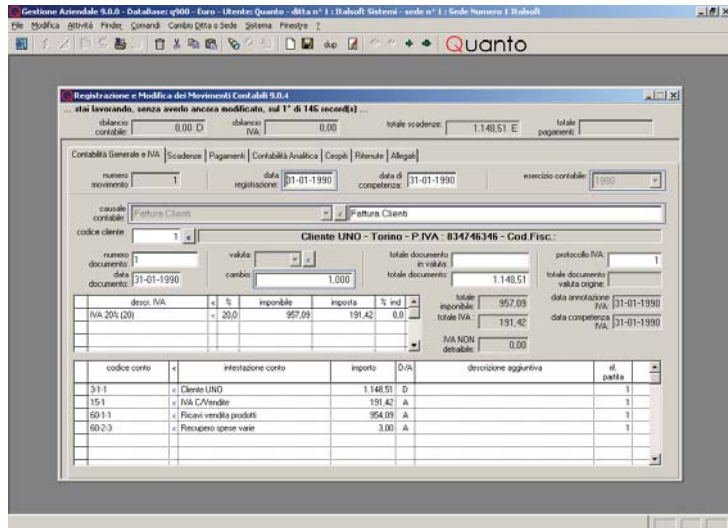

Caratteristiche generali della Contabilità Aziendale

- Gestione della contabilità generale anche per Sede.
- Gestione della contabilità IVA.
- Gestione della contabilità Clienti e Fornitori
- Gestione della contabilità Analitica
- Gestione ammortamenti.
- Gestione ritenute d'acconto.
- Gestione ratei e risconti.
- Definizione della moneta di bilancio.
- Riclassificazione di bilancio secondo la IV direttiva CEE
- Emissione degli effetti attivi.
- Automatismi su pagamenti ed incassi multipli.
- Gestione di più società nella stessa base dati.
- Gestione contemporanea di più esercizi contabili.
- Gestione esercizi di budget / simulazione.
- Stampa o anteprima di stampa dei registri fiscali in modalità di controllo.
- Anagrafica comune per tutti i nominativi utilizzati.
- Possibilità di importazione dei dati contabili o anagrafici da file.
- Stampe fiscali ottimizzate per stampanti laser e per stampanti a matrice di punti.

Caratteristiche specifiche della contabilità generale

- Configurabilità della struttura del piano dei conti:
 - Struttura fino a 5 livelli.
 - Struttura a livelli variabili: è possibile definire, all'interno dello stesso pdc, voci di gruppo a 2,3,4 o 5 livelli in funzione della necessità della rilevazione contabile.
 - Codici delle voci del pdc numerici o alfanumerici a lunghezza variabile.
 - Riclassificazione libera per il Bilancio CEE

- Configurabilità del periodo dell'esercizio contabile.
- Possibilità di blocco contro le manomissioni di periodi contabili o di tutto l'esercizio.
- Configurabilità delle causali di contabilità generale.
- Caratteristiche del programma di inserimento dei documenti contabili:

Un solo programma per la registrazione/modifica dei documenti contabili che integra, oltre agli aspetti contabili e IVA, la gestione di scadenze, pagamenti, insoluti, contabilità analitica, cespiti e ritenute d'acconto.

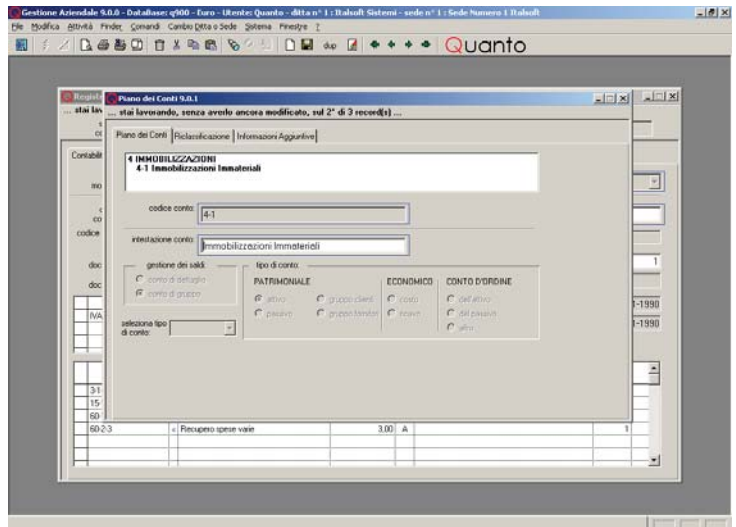

- Struttura della registrazione contabile e calcolo degli importi automatico, semiautomatico o manuale a discrezione dell'utente.
- Proposta automatica dei numeri di protocollo e documento delle registrazioni IVA.
- "Monitor" di controllo istantaneo su: sbilancio partita doppia, sbilancio IVA, sbilancio scadenze, sbilancio pagamenti.
- Blocco contro le registrazioni non "quadrate".
- Controllo di validità delle date in funzione ai limiti definiti per esercizio.
- Possibilità di differenziare data di competenza e valuta.
- Comando di "quadratura" della partita doppia.

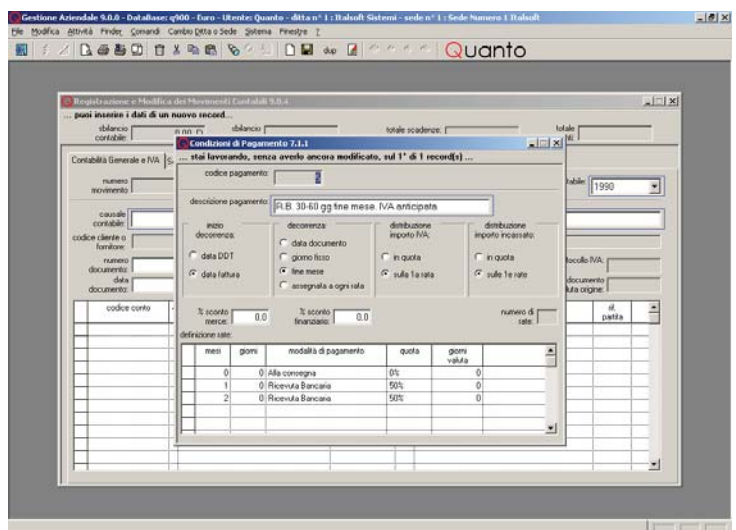

- Segnalazione di inserimento di documenti già registrati.
- Segnalazione di assegnazione di protocolli IVA doppi.

Contabilità Aziendale

- Supporto alla registrazione di scadenze e pagamenti in valuta con calcolo del controvalore e della differenza cambio.
- Proposta automatica dei cambi per data e singola valuta.
- Definizione delle scadenze automatica o manuale.
- Possibilità di note, banca di appoggio e linea di credito per singola scadenza.
- Inserimento dei pagamenti a partire dalla selezione delle scadenze in sospenso.
- Inserimento degli insoluti, con riemissione della scadenza, a partire dalla selezione dei pagamenti effettuati.
- Proposta automatica della registrazione relativa alla contabilità analitica.
- Brogliaccio dei documenti inseriti o modificati anche per sessione di lavoro (periodo/utente).
- Caratteristiche del programma di visualizzazione e stampa delle schede di conto:
 - Interrogazione per sottoperiodi dell'esercizio anche per data competenza o data valuta o per più esercizi.
 - Ricerca anche alfabetica del conto da analizzare.
 - Opzione di somma dei saldi dell'esercizio precedente per i conti dello stato patrimoniale.
 - Opzione di visualizzazione dell'intestazione dei documenti contabili.
 - Opzione di visualizzazione delle contropartite.
 - Possibilità di correzione del movimento attraverso il richiamo del programma di inserimento dei documenti contabili.
- Scadenze e condizioni di pagamento con numero di rate illimitato.
- Funzioni di inserimento e variazione delle scadenze e dei pagamenti integrate nel programma di manutenzione dei documenti contabili.
- Scadenze e pagamenti anche in valuta estera.
- Caratteristiche del programma Incassi e pagamenti automatici:
 - Selezione delle scadenze per:
 - Linea di Credito.
 - Modalità di pagamento.
 - Valuta.
 - Estrazione per:
 - Periodo di scadenza.
 - Data documento.
 - Valore.

| codice conto | intestazione conto | data | avere | saldo |
|--------------|-------------------------------------|------|------------|------------|
| 1 | DISPONIBILI LIQUIDI - CASSA | | 2.489,76 | 2.489,89 |
| 1.1 | Cassa Contante | | 1.286,16 | 1.286,59 |
| 1.2 | Cassa Assegni | | 1.203,60 | 1.203,60 |
| 2 | ISTITUTI DI CREDITO | | 7.851,86 | 110.291,31 |
| 2.1 | Banche | | 1.453,51 | 110.291,31 |
| 2.1.1 | Banca Uno | | 1.403,51 | 66.094,31 |
| 2.1.2 | Banca Due | | 50,00 | 44.146,40 |
| 2.3 | Banche c/affetti | | 6.398,35 | 6.398,15 |
| 2.3.1 | C/affetti Banca Uno ist | | 6.398,35 | 6.398,15 |
| 3 | MASTRO CLIENTI | | 153.232,05 | 9.200,25 |
| 3.1 | Clienti Italia | | 136.524,43 | 7.996,66 |
| 3.2 | Clienti C.F.E. | | 4.647,91 | 4.647,91 |
| 3.4 | Clienti Filiale Torino | | 12.150,61 | 15.947,05 |
| 4 | IMMOBILIZZAZIONI | | 2.852,00 | 2.852,00 |
| 4.2 | Invenzioni materiali | | 2.852,00 | 2.852,00 |
| 4.2.3 | Mobili ufficio | | 2.852,00 | 2.852,00 |
| 11 | FONDI AMMORTAMENTO IMMOBILIZZAZIONI | | | 3.692,67 |

- Caratteristiche del programma di visualizzazione e stampa del bilancio:
 - Interrogazione per sottoperiodi dell'esercizio o per più esercizi.
 - Scelta del numero massimo di livelli del piano dei conti da visualizzare.
 - Opzione di esclusione del dettaglio clienti/fornitori.
 - Opzioni di confronto tra periodi contabili: dello stesso esercizio, di esercizi diversi, sia reali sia di budget/simulazione.
 - Opzione per ricomprendere i saldi dell'esercizio precedente.
 - Opzione di esclusione di tutti i conti di dettaglio.
 - Opzione di visualizzazione dei soli conti movimentati.
 - Opzione per la esclusione dei movimenti di chiusura dal calcolo dei saldi.
 - Opzione per l'ordinamento alfabetico dei clienti/fornitori.
 - Stampa in formato scalare o a sezioni contrapposte.
 - Distribuzione dei costi / ricavi su periodi.
- Caratteristiche del programma di visualizzazione e stampa della situazione scadenze e pagamenti:
 - Data di riferimento definibile dall'utente.
 - Visualizzazione della situazione generale di un gruppo di conto clienti/fornitori.
 - Visualizzazione delle sole scadenze insolute.
 - Possibilità di esaminare solo le scadenze di un determinato periodo.
 - Possibilità di esaminare una sola valuta estera.
 - Possibilità di esaminare una o più modalità di pagamento.
 - Opzione di consultazione delle sole partite aperte.
 - Opzione di consultazione delle sole scadenze aperte.
 - Selezione per agente.
 - Visualizzazione del saldo totale, cliente/fornitore, partita.
 - Visualizzazione del dettaglio dei movimenti scadenza/pagamento per partita.
 - Possibilità di correzione del movimento contabile relativo ad una scadenza/pagamento attraverso il richiamo del programma di inserimento dei documenti contabili.
 - Stampa estratto conto con l'abbinamento ad un testo libero.
- Caratteristiche specifiche della contabilità Clienti e Fornitori
 - Configurabilità dei tipi e delle condizioni di pagamento.
 - Distinzione tra data effettiva e data di valuta di una operazione.

Contabilità Aziendale

Caratteristiche specifiche della contabilità Analitica

- Calcolo del ritardo di pagamento.
- Gestione dei solleciti (invio e archiviazione).

- La contabilità analitica fornisce uno strumento di rilevazione dei costi che si configura come una matrice costituita dalla combinazione delle destinazioni economiche e la struttura del piano dei costi. E' quindi possibile ottenere il risultato economico di ogni voce delle destinazioni definite (ad es. una commessa, un centro di costo, una linea di prodotto, ecc.), ed è possibile analizzare il conto economico di ogni destinazione secondo lo schema definito dal piano dei costi.
- Configurabilità delle destinazioni:
 - Fino a 5 destinazioni.
- Configurabilità della struttura del piano dei costi:
 - Struttura fino a 3 livelli.
 - Struttura a livelli variabili: è possibile definire, all'interno dello stesso pdc, voci di gruppo a 2 o 3 livelli in funzione della necessità della rilevazione contabile.
 - Codici delle voci del pdc numerici o alfanumerici a lunghezza variabile.
- Configurabilità dei criteri di generazione della registrazione di contabilità analitica.
- Funzioni di inserimento e variazione dei movimenti di contabilità analitica integrate nel programma di manutenzione dei documenti contabili.
- Programma di inserimento e variazione dei movimenti di contabilità analitica indipendente dalla contabilità generale per l'inserimento di informazioni extracontabili.

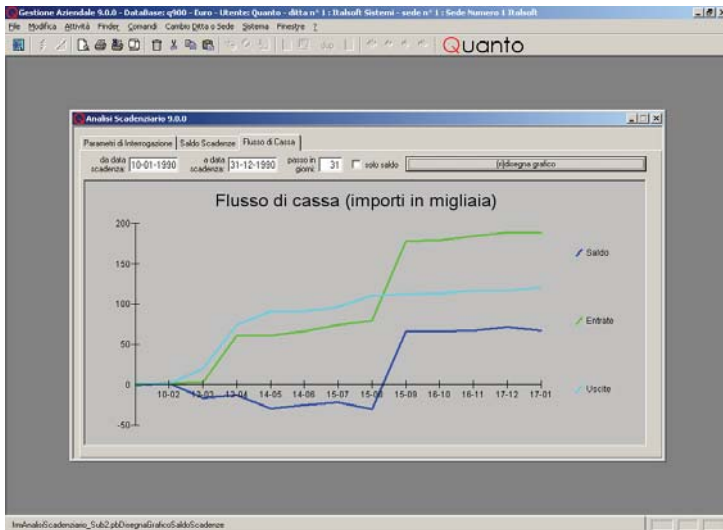

- Caratteristiche del programma di analisi dello scadenziario:
 - Data di riferimento definibile dall'utente.
 - Possibilità di effettuare l'analisi per i soli clienti, i soli fornitori o entrambi.
 - Possibilità di eseguire l'analisi su un singolo cliente o fornitore.
 - Visualizzazione dell'elenco delle scadenze con relativo saldo.
 - Possibilità di visualizzare o stampare le scadenze con qualsiasi ordinamento.
 - Analisi dello scadenziario esteso con previsioni derivanti dai documenti di vendita / acquisto e da movimenti simulati.

- Visualizzazione del grafico del saldo del flusso di cassa e opzione per la visualizzazione delle curve delle entrate e delle uscite.
- Possibilità di definire la distanza in giorni tra i punti del grafico.
- Possibilità di analisi per linea di credito.
- Selezione per Agente, esercizio, data registrazione.

- Brogliaccio dei movimenti inseriti o modificati anche per sessione di lavoro (periodo/utente).
- Caratteristiche del programma di visualizzazione e stampa delle schede di costo:
 - Interrogazione per sottoperiodi dell'esercizio.
 - Opzione per interrogazioni pluriesercizio.
 - Ricerca anche alfabetica del conto di costo da analizzare.
 - Possibilità di combinare voci di destinazioni diverse nella definizione dei criteri di selezione.
 - Opzione di visualizzazione dell'intestazione dei documenti contabili.
 - Possibilità di correzione del movimento attraverso il richiamo del programma di inserimento dei movimenti di contabilità analitica.

Contabilità Aziendale

- Caratteristiche del programma di visualizzazione e stampa del bilancio gestionale:
 - Interrogazione per sottoperiodi dell'esercizio.
 - Opzione per interrogazioni pluriesercizio.
 - Scelta tra bilancio totale o di destinazione.
 - Possibilità di combinare voci di destinazioni diverse nella definizione dei criteri di selezione.
 - Opzioni di confronto tra periodi contabili dello stesso esercizio, di esercizi diversi, sia reali sia di budget/simulazione.
- Calcolo ed annotazione del plafond fisso e mobile.

| codice costo | intestazione costo | saldo | % su totale ricavi |
|---------------------------------------|-------------------------------------|--------------|--------------------|
| Sezione Ricavi | | | |
| 1 | RICAVI | 53.162,84 A. | 100,0 |
| 1-10 | Ricavi da vendita di beni | 30.268,10 A. | 56,93 |
| 1-20 | Ricavi da vendita di servizi | 22.896,74 A. | 43,07 |
| Totale Ricavi | | | |
| | | 53.162,84 A. | 100,0 |
| Sezione Costo del Venduto | | | |
| 2 | COSTI DEL VENDUTO | 33.070,43 D. | 62,21 |
| 2-10 | Costi di acquisto | 31.738,43 D. | 59,7 |
| 2-30 | Costi dei consulenti professionisti | 1.332,00 D. | 2,51 |
| Totale Costo del Venduto | | | |
| | | 33.070,43 D. | 62,21 |
| MARGINE LORDO DI CONTRIBUZIONE | | | |
| | | 20.092,41 A. | 37,79 |
| Sezione Costi Diretti | | | |
| 3 | COSTI DIRETTI | 4.632,97 D. | 8,71 |
| 3-30 | Alibi | 1.896,75 D. | 3,57 |
| 3-40 | Trasporti | 2.736,22 D. | 5,14 |
| Totale Costi Diretti | | | |
| | | 4.632,97 D. | 8,71 |
| MARGINE NETTO DI CONTRIBUZIONE | | | |
| | | 15.459,44 A. | 29,08 |
| Sezione Costi Indiretti | | | |
| 4 | COSTI INDIRETTI | 6.576,03 D. | 12,37 |
| 4-10 | Costi generali | 6.576,03 D. | 12,37 |
| 4-20 | Costi finanziari | 2,58 D. | 0,0 |

Caratteristiche specifiche della contabilità IVA

- Gestione del periodo IVA indipendente dalla definizione dell'esercizio contabile.
- Supporto del regime mensile e trimestrale.

| mes | registro | desc. IVA | imponibile | imponibile relativo a imposta esigibile | IVA vendite | IVA vendite esigibile | IVA detraz. |
|-----|----------|-----------|------------|---|-------------|-----------------------|-------------|
| | | | | | | | |
| | | | | | | | |

- Possibilità di differimento nella recuperabilità o esigibilità dell'IVA.
- Gestione dei libri IVA:
 - Vendite.
 - Acquisti.
 - Corrispettivi.
- Calcolo dei coefficienti di ventilazione.
- Gestione di più attività ai fini IVA e del "Pro rata".

| tipo di ritenuta | data ritenuta | data max versamento | saldo | importo ritenuta effettua | codice tributo | quota sostituita |
|------------------|---------------|---------------------|--------|---------------------------|----------------|------------------|
| Account IPPEF | 20-05-1990 | 16-10-1990 | 309,87 | 309,87 | 1040 | 0% |
| Previdenziale | 20-05-1990 | 16-10-1990 | 191,35 | 191,35 | | 2/3 |

- Configurabilità dei codici IVA.
- Configurabilità del numero e del tipo dei registri IVA utilizzati.
- Simulazione, calcolo e ricalcolo della liquidazione e dichiarazione IVA con visualizzazione di tutti i parametri influenti.
- Programma di controllo sulla corretta sequenza dei numeri di protocollo e delle date di registrazione dei documenti.

Caratteristiche specifiche della gestione ammortamenti

- Anagrafica cespiti associata ai movimenti.
- Separazione tra ammortamento civilistico e fiscale.
- Movimentazione sui cespiti integrata nella rilevazione contabile.
- Possibilità di inserimento dei movimenti cespiti extracontabile.
- Ammortamenti di beni parzialmente o totalmente indeducibili o non rilevanti fiscalmente.
- Calcolo degli ammortamenti, totale o parziale anche per sottoperiodi di esercizio, con generazione dei movimenti contabili.
- Stampa delle schede e del registro dei cespiti.