

Introduzione

Il software di gestione Aziendale **Quanto** è uno strumento moderno ed efficiente, semplice da utilizzare e ricco di funzionalità. **Quanto** è progettato per poter essere utilizzato in Aziende fino a 50 posti di lavoro contemporaneo, ma è indicato anche in realtà costituite da una singola postazione. Grazie alle proprie caratteristiche **Quanto** è particolarmente efficiente anche su reti geografiche, siano esse private o realizzate tramite Internet. Le applicazioni **Quanto** offrono:

- Qualità dell'interfaccia:
 - Progettazione ergonomica dell'interfaccia grafica.
 - Comportamento coerente degli oggetti che costituiscono i programmi.
 - Barra degli strumenti.
 - Documentazione in linea.
 - Anteprima di stampa.
 - Utilizzo contemporaneo di più programmi della applicazione per consentire lo svolgimento della attività senza interruzioni (ad esempio inserire una nuova condizione di pagamento mentre si registra una fattura di acquisto).

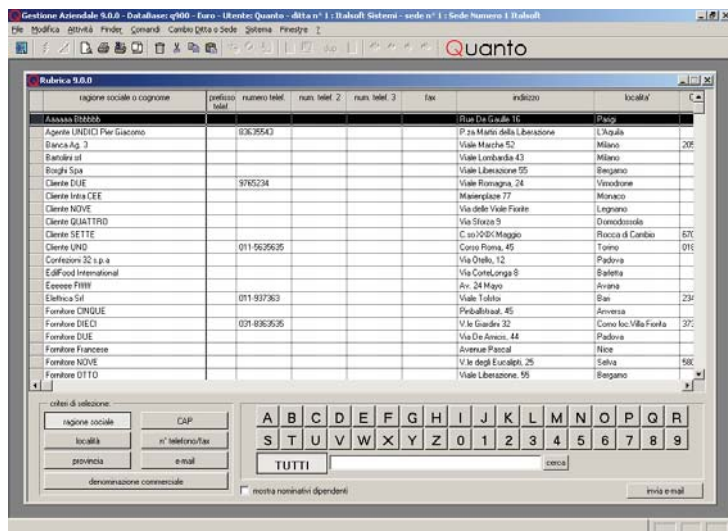

- Integrità della base dati:
 - Impedisce che una registrazione avvenga in modo parziale.
 - Elimina la necessità di fasi di "ricostruzione" in caso di cadute del sistema.
 - Non permette la cancellazione involontaria di dati ancora utilizzati (ad esempio cancellare un Cliente con ordini in essere).
- Gestione della sicurezza:
 - Impedisce a estranei di accedere ai dati aziendali.
 - Consente di stabilire quali operazioni un utente può compiere sui dati aziendali (ad esempio permettere la sola interrogazione ma non l'aggiornamento o la cancellazione).
- Diminuzione dei costi per la gestione dei dati Aziendali:
 - Riduce i tempi di apprendimento all'utilizzo delle applicazioni.
 - Facilita e velocizza il reperimento delle informazioni.
 - Diminuisce la produzione di inutili tabulati.
 - Consente il "copia & incolla" di tutte le informazioni visualizzate.
 - Elimina i tempi "morti" nell'esecuzione delle attività amministrative.
 - Migliora l'utilizzo delle informazioni evitando la duplicazione dell'inserimento.

Caratteristiche generali delle applicazioni Quanto

- Barra degli strumenti condivisa dai programmi in esecuzione:
 - Attivazione dei bottoni della barra degli strumenti contestuale al

- programma attivo.
 - Help a fumetto su ogni strumento della barra.
- Integrazione in un singolo programma di manutenzione dati delle funzionalità di :
 - Inserimento.
 - Variazione.
 - Cancellazione.
 - Selezione (ricerca dei dati con parametri definibili dall'utente).
 - Stampa e anteprima di stampa (con selezione del formato da utilizzare).
- Help e documentazione completa in formato elettronico.
- Riga di stato dei programmi di manutenzione dati indicante la situazione del programma istante per istante.
- Help a fumetto personalizzabile su ogni singolo campo o colonna.
- Drag & Drop.
- Menù personalizzabile.
- Configurazione per utente delle dimensioni e della successione delle colonne in tabella.
- Contenitore di allegati in qualsiasi formato elettronico associato a tutti i documenti e alle principali anagrafiche. Fornisce un ottimo supporto al processo di "smaterializzazione" dei documenti aziendali.

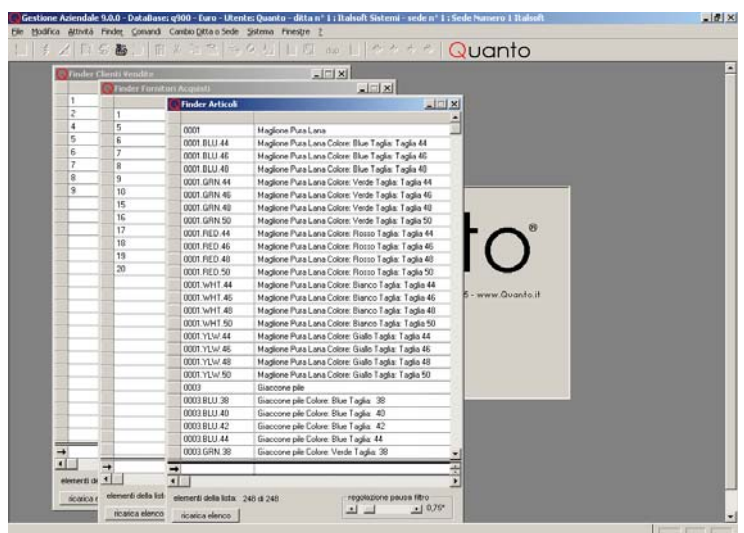

- Navigazione all'interno di un insieme di record con possibilità di variazione durante la navigazione.
- Esportazione in formato CSV (compatibile con i fogli elettronici) e XML del contenuto delle tabelle di ogni programma.
- Visualizzazione del risultato di una selezione in forma tabellare con possibilità di ordinamento delle righe attivabile per colonna.
- Programmi "Finder" personalizzabili per la ricerca di Clienti, Fornitori, articoli, lotti, matricole, piano dei conti e nominativi con funzione di inserimento multiplo di righe.
- Connessione tra i programmi di manutenzione dati per il reperimento o l'inserimento dei codici.
- Archiviazione dei documenti stampati in formato PDF.
- Possibilità di invio, anche automatica, di tutti i documenti e report via e-mail anche con allegati di qualunque tipo e firma digitale.
- Possibilità di controllo completo dell'applicazione tramite tastiera in alternativa al mouse.

Introduzione

Gestione della sicurezza:

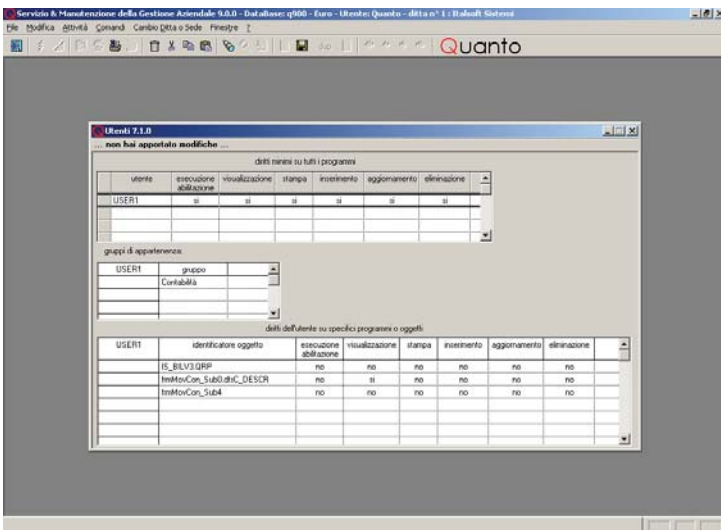

- Definizione di gruppi
- Definizione di utenti
- Definizione delle operazioni consentite per ciascun gruppo o utente anche sul singolo programma a scelta e in combinazione tra:
 - Esecuzione del programma.
 - Visualizzazione.
 - Stampa e anteprima di stampa.
 - Inserimento.
 - Aggiornamento.
 - Cancellazione.
- Configurazione dell'accesso al singolo oggetto (campo, bottone, colonna, ecc.) a scelta e in combinazione tra:
 - Editabile.
 - Visualizzato.
- Permette di configurare il diritto di utilizzo per singolo report di stampa.

- Memorizzazione di immagini e oggetti nella base dati.
- Possibilità di variare la nomenclatura e il formato di rappresentazione dei dati nei campi dell'applicazione senza intervento sui programmi sorgenti.
- Possibilità di variare il formato dei report esistenti, di integrare nuovi report nell'applicazione, di definire l'ordinamento dei dati del report, di stampare file allegati di qualunque tipo, di integrare il report con qualunque informazione, di esportare i dati dei report in formato XML.
- Possibilità di realizzare personalizzazioni intercettando gli eventi di tutti gli oggetti di Quanto tramite QDK (Quanto Developer's Kit).
- Possibilità di integrazione con registratori di cassa, lettori ottici e qualsiasi altro dispositivo tramite QDK (Quanto Developer's Kit).
- Controllo automatico dell'allineamento della versione dei programmi alla versione della base dati.

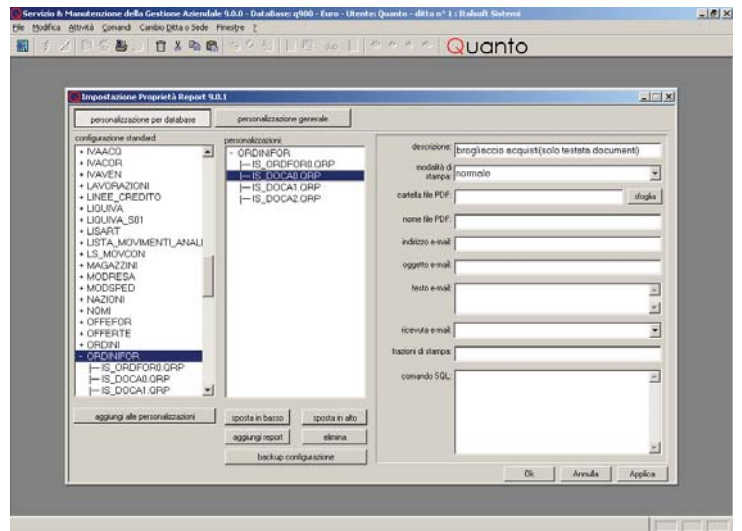

- Esecuzione automatica degli aggiornamenti con riconfigurazione del data base.

Caratteristiche tecniche delle applicazioni Quanto

- Caratteristiche tecniche generali:
 - Tecnologia Object Oriented.
 - Architettura Client/Server.
 - Interfaccia utente grafica.
- Configurazione Client:
 - Sistemi operativi: Windows 2003 o superiori a 32 o 64 bit.
 - Modalità web (Internet): Explorer 6 o superiori.
 - Hardware: piattaforma Pentium o superiore.
- Configurazione Server
 - Sistemi operativi: Microsoft Windows 2003 o superiori, Linux.
 - Database: Microsoft SQL Server o Gupta SQLBase.
 - Hardware: qualsiasi piattaforma supportata dai sistemi operativi elencati.
- Generatori report utilizzabili
 - Crystal Report.
 - Report Builder.

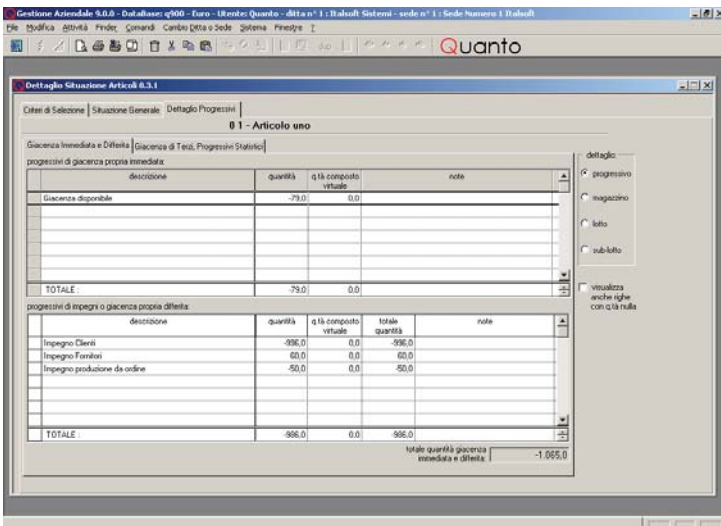

Caratteristiche avanzate delle applicazioni Quanto

- Operazioni di aggiornamento transazionale della base dati che garantiscono l'integrità logica delle informazioni.
- Gestione della concorrenza tra utenti nella fase di aggiornamento della base dati.