

Gestione Magazzino

La Gestione Magazzino è stata realizzata sia come complemento delle Gestioni Vendite, Acquisti, Approvvigionamento e Produzione, sia come modulo autonomo. Nel primo caso raccoglie le movimentazioni di carico e scarico effettuate dagli altri moduli e fornisce le informazioni sulla consistenza numerica, sulla valorizzazione e sugli impegni dei diversi articoli, mentre nel secondo permette di gestire la dinamica di magazzino in modo completo con la registrazione diretta dei movimenti effettuati.

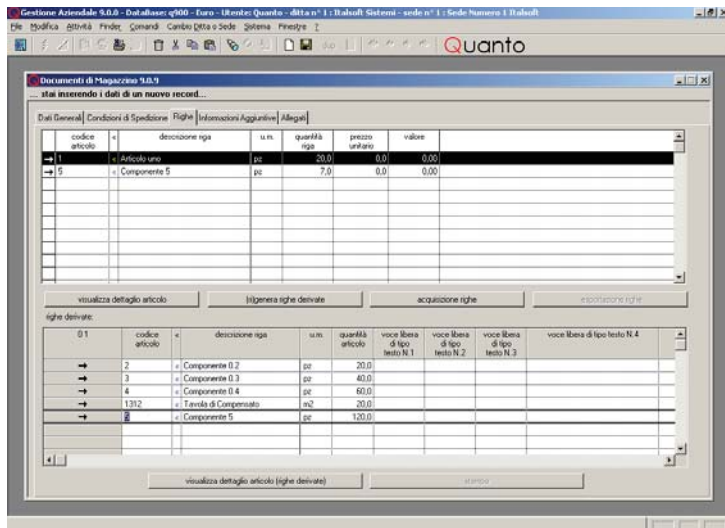

Pur senza la presunzione di poter gestire attività di produzione complesse, la Gestione Magazzino, oltre alla consueta gestione delle scorte, prevede la possibilità di definire distinte base (anche per variante dell'articolo), di creare impegni di produzione e di tracciare le attività di trasformazione interne ed esterne all'Azienda stessa.

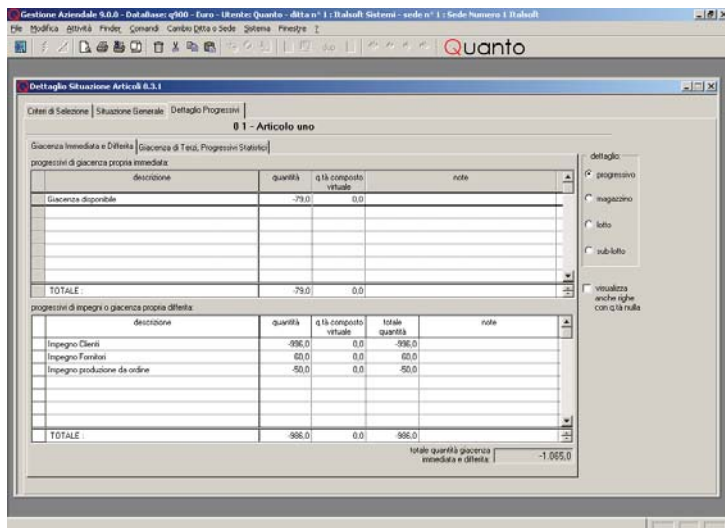

Questo modulo è stato progettato con l'obiettivo di soddisfare realtà aziendali anche molto diversificate perché permette di definire nel dettaglio desiderato i progressivi relativi alla consistenza delle giacenze proprie, di quelle di terzi, agli impegni ed i progressivi statistici relativi agli articoli.

La possibilità di ottenere velocemente quantificazioni o valorizzazione con i più svariati criteri, di integrare dati con schemi tecnici o immagini ne fa uno strumento gestionale completo e all'avanguardia.

Caratteristiche generali della Gestione Magazzino

- Configurazione del codice articolo e dei documenti.
- Gestione di più sedi e di più magazzini.

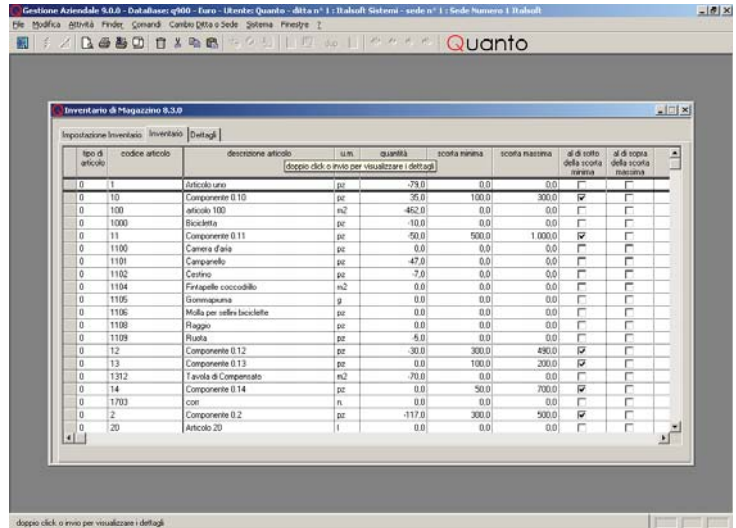

- Possibilità di personalizzare le informazioni di Clienti, Articoli e Documenti di Magazzino.
- Gestione degli articoli completa di immagini o schemi tecnici.
- Tracciatura e rintracciabilità, anche dei componenti, per lotto/sottolotto, matricola e numero di serie
- Gestione anagrafica delle commesse con allegati tecnici.
- Inventari configurabili.
- Riapertura dei saldi automatica.
- Gestione di più società nella stessa base dati.
- Gestione contemporanea di più esercizi.
- Stampa o anteprima di stampa di tutti i documenti.
- Anagrafica comune per tutti i nominativi utilizzati.

Caratteristiche specifiche dell'anagrafica articoli

Oltre a quanto descritto nei moduli "Gestione Vendite" e "Gestione Acquisti" sono presenti:

- Distinta base componenti, lavorazioni e risorse a 10 livelli.

Caratteristiche specifiche dei documenti di magazzino

- Configurabilità delle tipologie dei documenti.
- Configurabilità delle causali:
 - Descrizione della causale
 - Movimenti solo a quantità, solo a valore o ambedue.
 - Movimenti di tipo normale o di inventario iniziale.
 - Tipo di destinazione o provenienza (Cliente, Fornitore, Altro Magazzino).
 - Storizzazione prezzo.
 - Prezzo da proporre (nessuno, ultimo prezzo, prezzo massimo, prezzo medio, costo medio ponderato, costo standard).
 - Movimentazione con o senza distinta base.
 - Movimentazione con o senza lotto o matricola.
 - Magazzino da movimentare.
 - Progressivi di giacenza o impegno da incrementare o decrementare.

Gestione Magazzino

- Progressivo statistico da incrementare o decrementare.
- Movimentazioni analoghe sull'eventuale magazzino di destinazione.
- Impatto sul sistema di approvvigionamento.
- Configurabilità della numerazione.
- Caratteristiche del programma di inserimento dei documenti:
 - Un solo programma per la registrazione/modifica dei documenti.
 - Generazione in linea dei movimenti di sviluppo della distinta base con possibilità di variazione manuale.
 - Generazione documenti a partire dalla definizione della commessa di approvvigionamento.
 - Proposta automatica di tutte le informazioni relative all'intestatario.
 - Identificazione dello stato di stampa del documento (non stampato, già stampato, stampa obbligatoria).
 - Possibilità di visualizzare il dettaglio di ogni articolo per magazzino, lotto e sub-lotto anche delle righe derivate da distinta base.
 - Attribuzione a livello di singola riga della commessa di competenza.
 - Acquisizione righe documento con procedura seriale predisposta per i lettori di codici a barre.
- Stampa dei documenti con la possibilità di preselezionare singolarmente i documenti da stampare.
- Configurabilità della visibilità delle colonne della riga articolo.

rispondenti ai criteri di estrazione suddivisa in giacenza propria, impegni o giacenza differita e giacenza di terzi.

- Visualizzazione/Stampa del dettaglio della tabella dei progressivi definiti.

tipo di articolo	codice articolo	descrizione articolo	u.m.	quantità	quantità composta	valore
0	10	Componente di 10	pz	50,0	0,0	0,00
TOTALE:						0,00

esercizio contabile	giacenza iniziale	giacenza finale	quantità acquistata o prodotta	totale costi di acquisto	costo medio ponderato	quantità di competenza	valore di competenza
1990	0,0	35,0	80,0	0,00	0,00	35,0	0,00

Caratteristiche specifiche delle interrogazioni

tipo documento	data documento	n° doc.	causale	u.m.	quantità riga	u.m. articolo	carico	scarico	giacenza
Documento di trasporto	19-01-1990	27	D D T per vendita	pz	0,00	pz			0,0
Documento di trasporto	19-01-1990	27	D D T per vendita	pz	10,00	pz	10,0		-10,0
Bolla di Carico	19-01-1990	1	Bolla di Carico	pz	10,00	pz		10,0	0,0
Documento di trasporto	21-01-1990	1	D D T per vendita	pz	50,00	pz	50,0		-50,0
Bolla di Carico	03-02-1990	10	Bolla di Carico	pz	10,00	pz		10,0	-40,0
Carico da Produzione	11-02-1990	9	Carico da produzione con distinta base	pz	10,00	pz		10,0	10,0
Documento di trasporto	21-05-1990	20	D D T per vendita	pz	5,00	pz	5,0		-5,0
Documento di trasporto	21-05-1990	30	D D T per vendita	pz	2,00	pz	2,0		-3,0
Documento di trasporto	21-07-1990	9	D D T per vendita	pz	10,00	pz	10,0		-7,0
Documento di trasporto	29-07-1990	42	D D T per vendita	pz	4,00	pz	4,0		-11,0
Documento di trasporto	05-11-1990	16	D D T per vendita	pz	23,00	pz	23,0		-34,0
Bolla di Carico	21-11-1990	30	Bolla di Carico	pz	10,00	pz		10,0	-34,0
Documento di trasporto	15-12-1990	24	Carico da altro magazzino	pz	20,00	pz	20,0		-4,0
Documento di trasporto	15-12-1990	24	Trasferimento tra magazzini	pz	20,00	pz		20,0	-34,0
Documento di trasporto	15-12-1990	25	D D T per vendita	pz	10,00	pz	10,0		-34,0
Documento di trasporto	15-12-1990	25	D D T per vendita	pz	20,00	pz	20,0		-64,0
Documento di trasporto	16-12-1990	49	D D T per vendita	pz	10,00	pz	10,0		-74,0

(totali al 31.12.1990) CARICO 100,0 SCARICO 174,0 GIACENZA -74,0

- Caratteristiche del programma di Inventario:
 - Possibilità di ottenere inventari in date anteriori.
 - Selezione sovra e sottoscorta.
 - Selezione in base al tipo di giacenza voluto ed al tipo di scorta.
 - Selezione ulteriore per gli articoli non movimentati a partire da una certa data.
 - Visualizzazione/Stampa del dettaglio per singolo articolo.
 - Possibilità di suddivisione per lotti e sub-lotti e matricole.
 - Possibilità di esprimere le giacenze in due unità di misura indipendenti (es. pezzi e chilogrammi).
- Caratteristiche del programma di inventario valorizzato:
 - Selezione per data di inventario.
 - Valorizzazioni previste:
 - Ultimo prezzo
 - Prezzo massimo
 - Media dei prezzi
 - Prezzo medio ponderato
 - L.I.F.O.
 - Per variante, lotto, sublotto

- Le interrogazioni di magazzino forniscono sia uno strumento di analisi sulla sua consistenza quantitativa ed economica, sia uno strumento di analisi sui movimenti effettuati, sui consumi e sugli impegni.
- Criteri di selezione comuni alle estrazioni:
 - Per esercizio.
 - Per periodo di movimentazione.
 - Per Articolo.
 - Per Magazzino.
 - Per gruppo e sottogruppo merceologico.
- Caratteristiche del programma di Scheda Articolo:
 - Selezione per Magazzino/Cliente/Fornitore/Articolo/Data.
 - Visualizzazione/Stampa del dettaglio dei singoli movimenti completi dei riferimenti sull'articolo e sulla movimentazione effettuata.
- Caratteristiche del programma sul dettaglio della situazione per Articolo:
 - Visualizzazione/Stampa della situazione generale degli articoli estratti